# PROCEDURE D'ACCEPTATION DES DEBLAIS

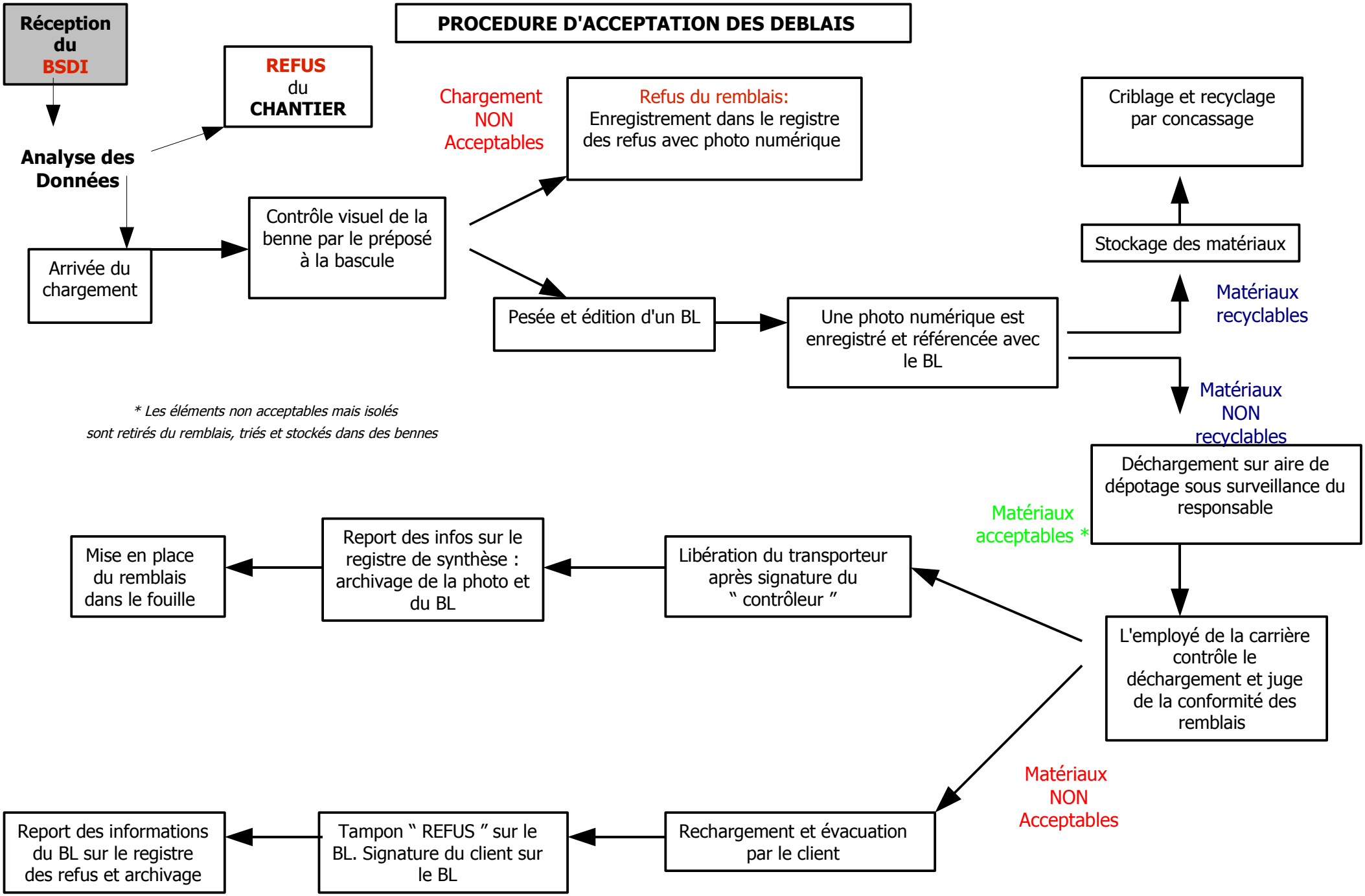


** Les éléments non acceptables mais isolés sont retirés du remblais, triés et stockés dans des bennes*